

## **Verordnung zur 15. Änderung des Geltungsbereichs der Verordnung über die Landschaftsschutzgebiete im Landkreis Regensburg vom 17.01.1989 (KABL.Nr.3/1989) in Teilbereichen der Gemeinde Bernhardswald, des Marktes Laaber und der Gemeinde Brennbere**

Die vom Kreistag des Landkreises Regensburg in seinen Sitzungen am 30.11.2009 und 12.04.2010 beschlossene Änderung der Landschaftsschutzverordnung wird gemäß Art. 45 Abs. 2 Satz 3 Halbsatz 3 des Bayerischen Naturschutzgesetzes nachstehend amtlich bekannt gemacht. Gemäß Art. 46 Abs. 7 Satz 2 Bayerisches Naturschutzgesetz wird darauf hingewiesen, dass eine Verletzung der Vorschriften des Art. 46 Abs. 1 bis 6 des Bayerischen Naturschutzgesetzes unbeachtlich ist, wenn sie nicht innerhalb eines Jahres nach Bekanntmachung der Rechtsverordnung schriftlich unter Angabe der Tatsachen, die die Verletzung begründen sollen, bei der für den Erlass zuständigen Behörde (Landratsamt Regensburg, Altmühlstraße 3, 93059 Regensburg) geltend gemacht wird.

Auf Grund von Art. 10 in Verbindung mit Art. 45 Abs. 1 Nr. 3 und Abs. 2 Satz 1 des Bayerischen Naturschutzgesetzes (BayNatSchG) in der Fassung der Bekanntmachung vom 23. Dezember 2005 (GVBl. 2006 S.2, BayRS Nr.791-1-UG) erlässt der Landkreis Regensburg folgende Verordnung:

### **§ 1**

#### **Änderung der Schutzgebietsgrenzen**

1. Die Grundstücke Fl.Nrn. 334 und 349, Gemarkung Bernhardswald, Gemeinde Bernhardswald, werden aus dem Geltungsbereich der Verordnung über die Landschaftsschutzgebiete im Landkreis Regensburg vom 17.01.1989 herausgenommen. Die Abgrenzung der herauszunehmenden Fläche ist in zwei Lageplänen (M 1: 5000 und M 1: 2000), die Bestandteile dieser Verordnung sind (Anlagen 1 und 2), eingetragen. Maßgebend ist die Innenkante des Abgrenzungsbandes.
2. Die Grundstücke Fl.Nrn. 1124, 1082, 1083, 1083/1, 1083/2, 1083/3, 1084, 1086, 1087, 1089, 1124, 1124/1, 1124/2 und 1126/1 Gemarkung Großetzenberg, Markt Laaber, werden aus dem Geltungsbereich der Verordnung über die Landschaftsschutzgebiete im Landkreis Regensburg vom 17.01.1989 herausgenommen. Die Abgrenzung der herauszunehmenden Fläche ist in zwei Lageplänen (M 1: 5000 und M 1: 2000), die Bestandteile dieser Verordnung sind (Anlage 3 und 4), eingetragen. Maßgebend ist die Innenkante des Abgrenzungsbandes.
3. Das Grundstück Fl.Nr. 214, Gemarkung Frauenzell, Gemeinde Brennbere wird aus dem Geltungsbereich der Verordnung über die Landschaftsschutzgebiete im Landkreis Regensburg vom 17.01.1989 herausgenommen. Die Abgrenzung der herauszunehmenden Fläche ist in zwei Lageplänen (M 1: 5000 und M 1:2000), die Bestandteile dieser Verordnung sind (Anlage 5 und 6) eingetragen. Maßgebend ist die Innenkante des Abgrenzungsbandes.

### **§ 2**

#### **Inkrafttreten**

Diese Verordnung tritt am Tage nach ihrer Bekanntmachung in Kraft.

Regensburg, 09. August 2010  
Landratsamt  
M i r b e t h  
Landrat

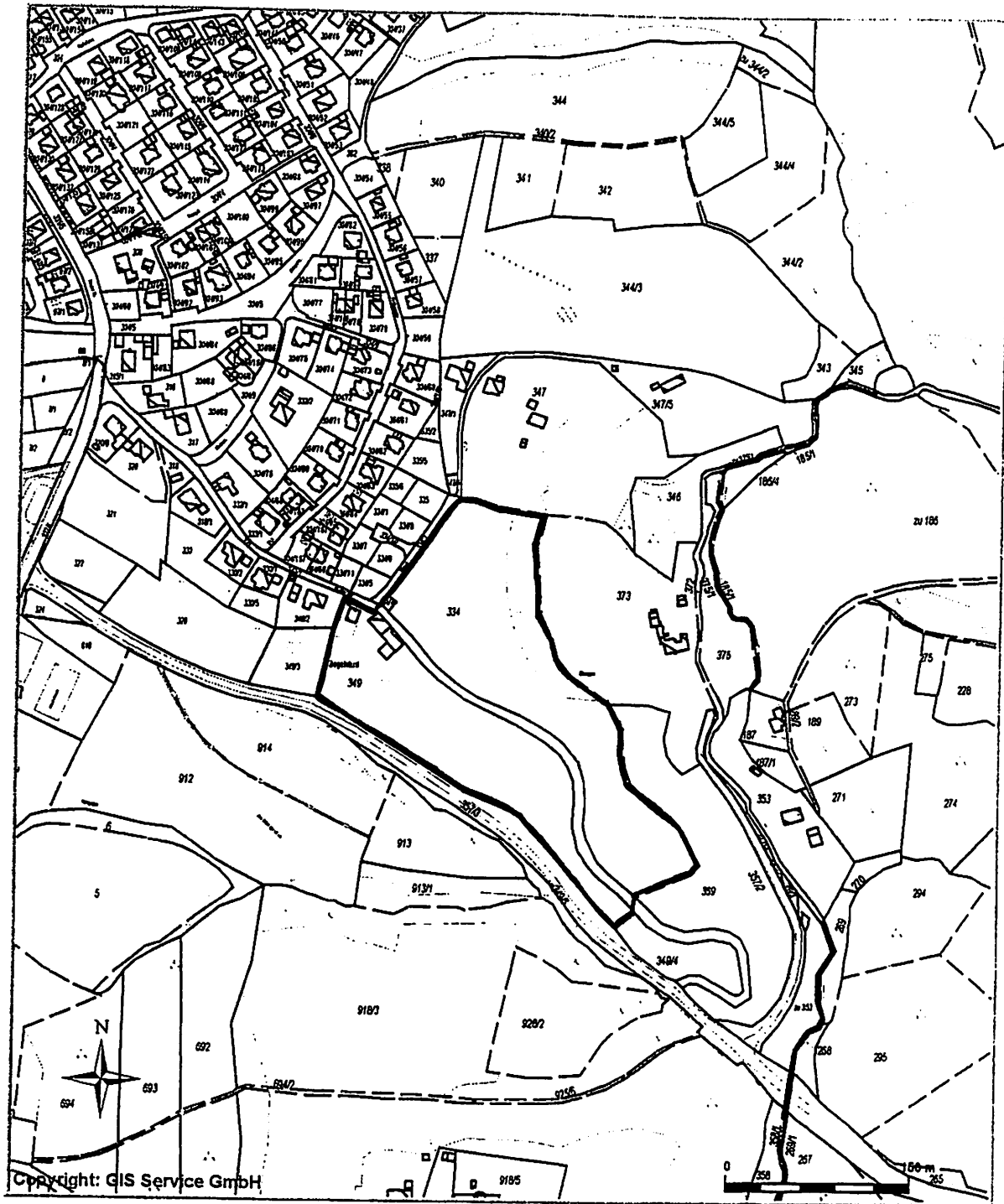

Anlage 1 zur Verordnung zur 15. Änderung des Geltungsbereichs der Verordnung über die Landschaftsschutzgebiete im Landkreis Regensburg (KABl.Nr.3/1989) in Teilbereichen der Gemeinde Bernhardswald, des Marktes Laaber und der Gemeinde Brennb-berg

(Maßstab 1:5000)

 Fläche, die aus dem Geltungsbereich der Verordnung herausgenommen wird

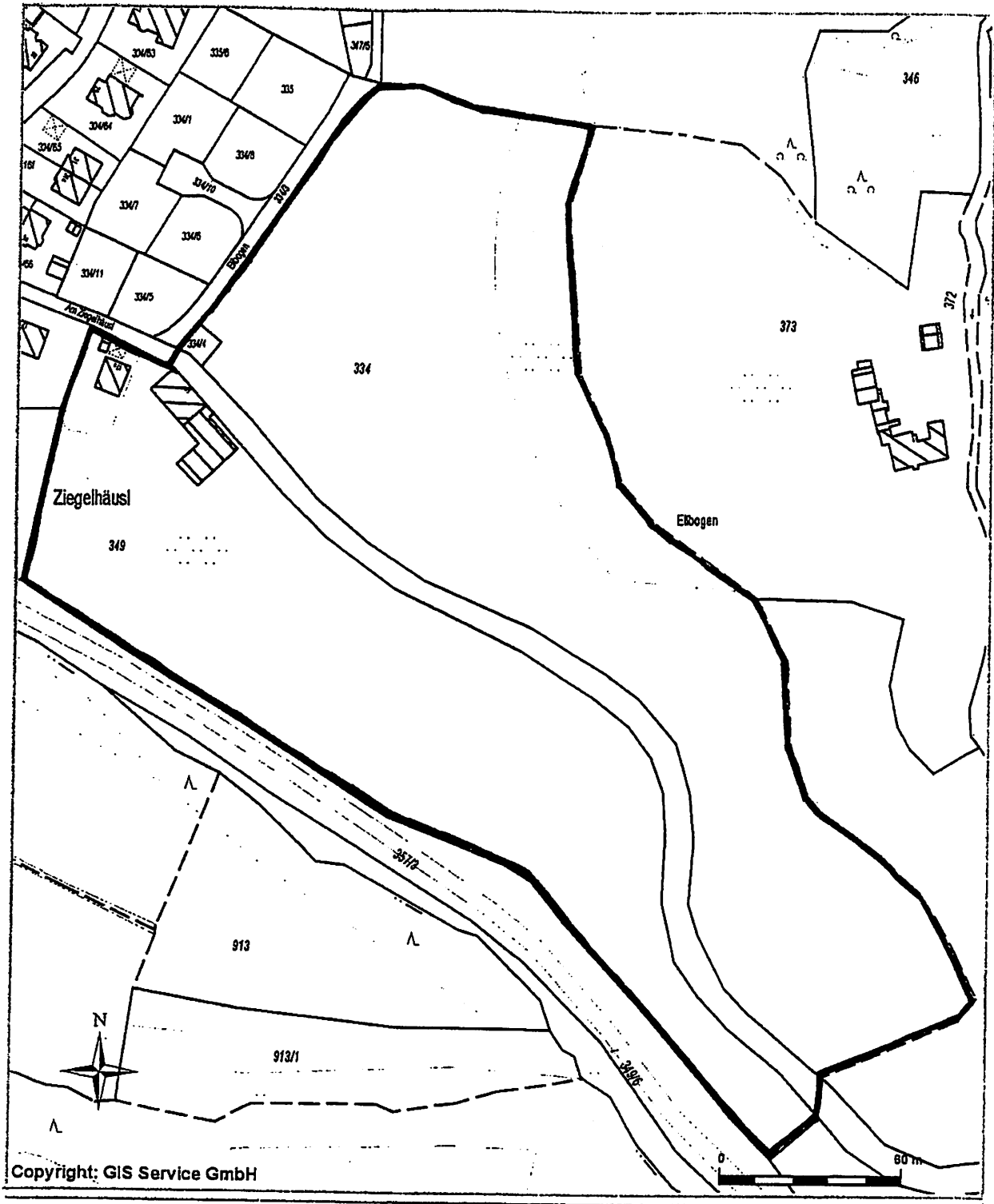

Anlage 2 zur Verordnung zur 15. Änderung des Geltungsbereichs der Verordnung über die Landschaftsschutzgebiete im Landkreis Regensburg (KABl.Nr.3/1989) in Teilbereichen der Gemeinde Bernhardswald, des Marktes Laaber und der Gemeinde Brennbrennberg

(Maßstab 1:2000)



Fläche, die aus dem Geltungsbereich der Verordnung herausgenommen wird



Anlage 3 zur Verordnung zur 15. Änderung des Geltungsbereichs der Verordnung über die Landschaftsschutzgebiete im Landkreis Regensburg (KABl.Nr.3/1989) in Teilbereichen der Gemeinde Bernhardswald, des Marktes Laaber und der Gemeinde Brennb-  
berg

(Maßstab 1:5000)



Fläche, die aus dem Geltungsbereich der Verordnung herausgenommen wird

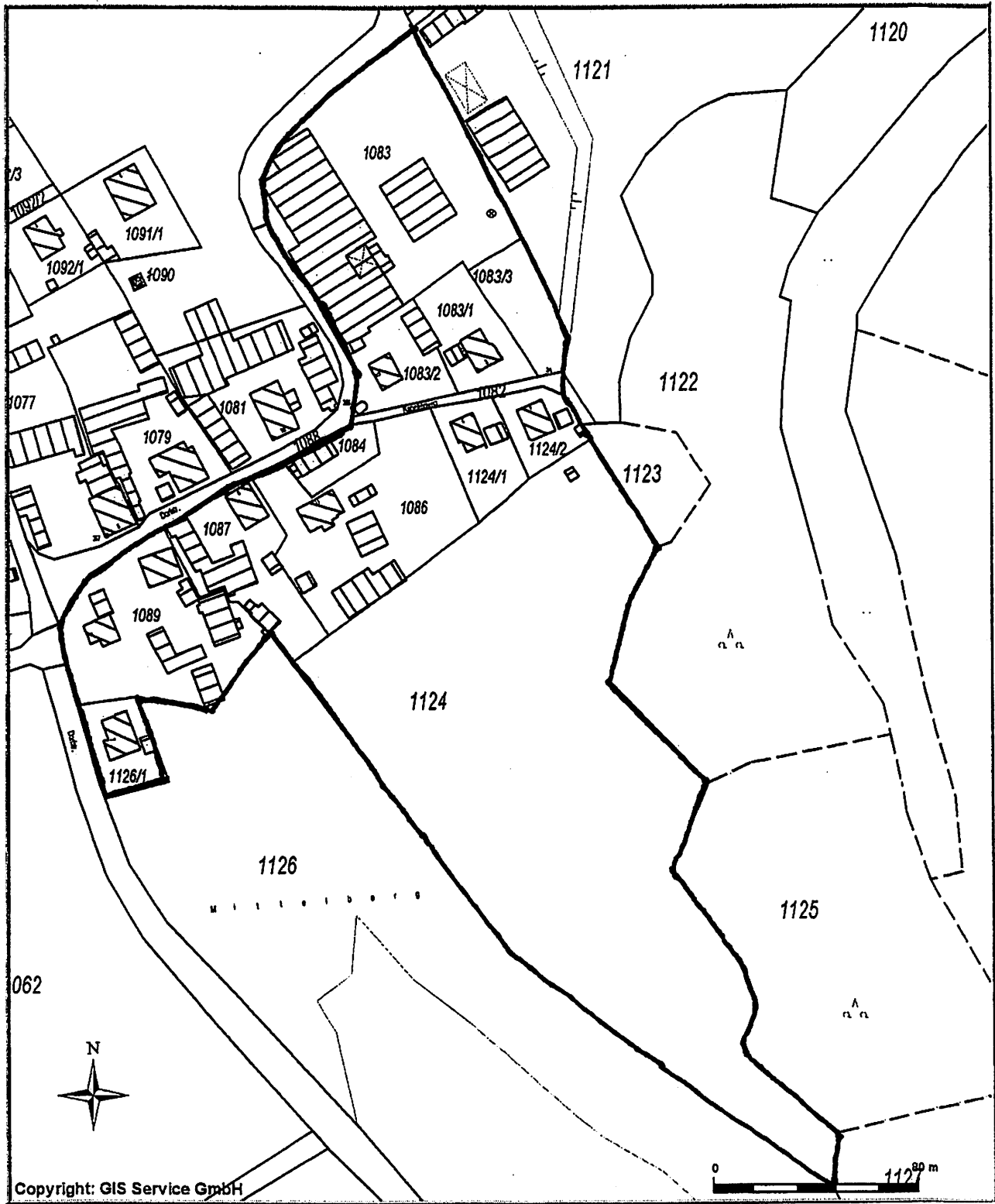

Anlage 4 zur Verordnung zur 15. Änderung des Geltungsbereichs der Verordnung über die Landschaftsschutzgebiete im Landkreis Regensburg (KABl.Nr.3/1989) in Teilbereichen der Gemeinde Bernhardswald, des Marktes Laaber und der Gemeinde Brennb-  
berg

(Maßstab 1:2000)



Fläche, die aus dem Geltungsbereich der Verordnung herausgenommen wird



Anlage 5 zur Verordnung zur 15. Änderung des Geltungsbereichs der Verordnung über die Landschaftsschutzgebiete im Landkreis Regensburg (KABl.Nr.3/1989) in Teilbereichen der Gemeinde Bernhardswald, des Marktes Laaber und der Gemeinde Brennberg

(Maßstab 1:5000)

 Fläche, die aus dem Geltungsbereich der Verordnung herausgenommen wird

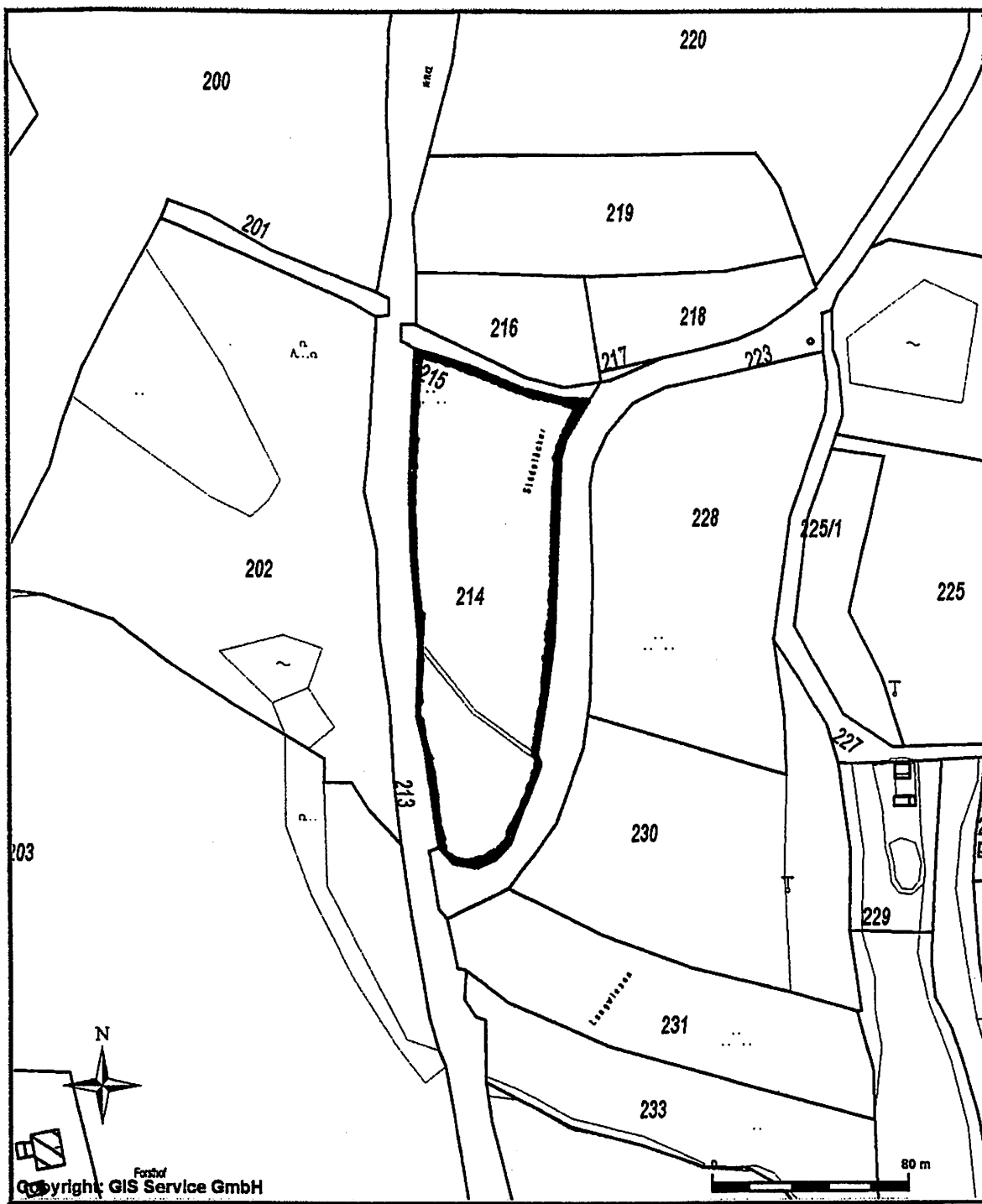

Anlage 6 zur Verordnung zur 15. Änderung des Geltungsbereichs der Verordnung über die Landschaftsschutzgebiete im Landkreis Regensburg (KABl.Nr.3/1989) in Teilbereichen der Gemeinde Bernhardswald, des Marktes Laaber und der Gemeinde Brennb-berg

(Maßstab 1:2000)

 Fläche, die aus dem Geltungsbereich der Verordnung herausgenommen wird